

RoCa Retail



RoCa Retail

¿Cómo se tramita la licencia?

08/Enero/2019

Pasos a seguir para tramitar la licencia de RoCa Retail

RoCa Retail / ¿Cómo se tramita la licencia?

Algunos módulos requiere que se capture una licencia de uso o de lo contrario la aplicación dejará de funcionar después de transcurrir determinado tiempo.

Los módulos que requieren licencia son:

- Central.
- Punto de venta.
- Facturación electrónica.
- Verificador de precios.
- Monedero electrónico (se tramita usando el código de sitio del Central o del Punto de venta, según sea el caso).
- Promotor de vales (se tramita usando el código de sitio del Central o del Punto de venta, según sea el caso).

La licencia de cada módulo es diferente (inclusive si se ejecutan en el mismo equipo).

Los pasos a seguir para tramitar la licencia de cada módulo, son los mismos, lo único que cambia es el código de sitio de cada uno de ellos y por lo tanto, su respectiva licencia.

A continuación se indicarán los pasos para tramitar la licencia del Central.

Entrar al Central dando clic en el ícono ubicado en el escritorio:



Desplegará un diálogo con título "Control de cuentas de usuario" y el contenido del diálogo es "¿Desea permitir que éste programa de un publicador desconocido realice cambios en el equipo?".

Dar clic en "Si".

RoCa Retail / ¿Cómo se tramita la licencia?

Desplegará indicaciones para la primera vez que se utilice el Central:

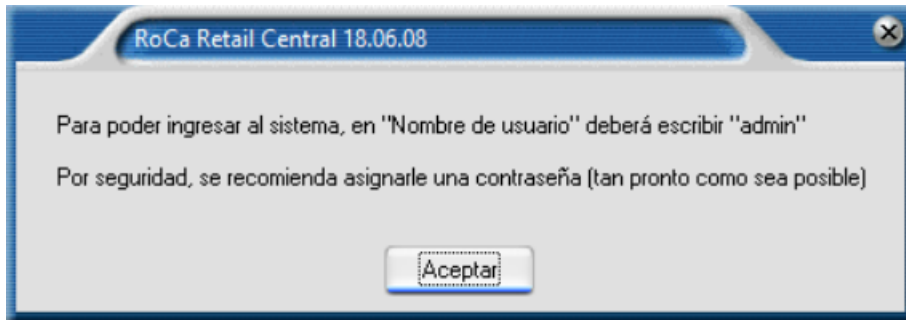

Posteriormente desplegará el diálogo que solicita el nombre de usuario y contraseña:

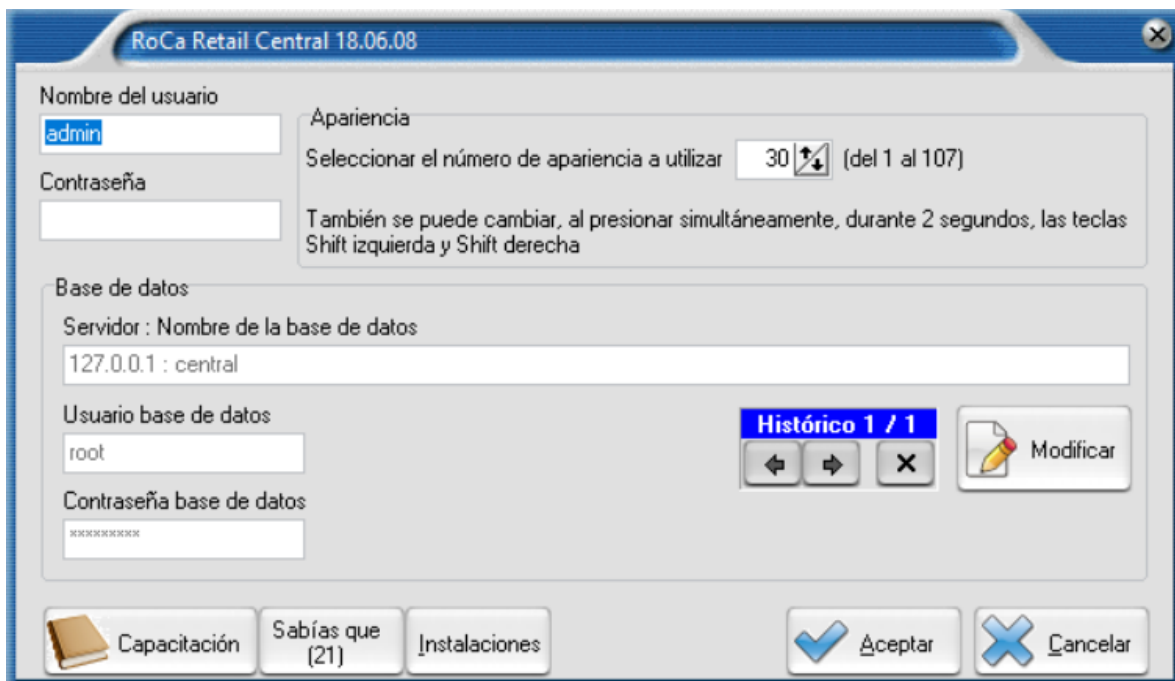

RoCa Retail / ¿Cómo se tramita la licencia?

En usuario debe decir admin.

En caso de ser la primera vez que se accede al sistema, dejar la contraseña vacía, en caso contrario, capturar la contraseña registrada:

RoCa Retail Central 18.06.08

Nombre del usuario
admin

Contraseña

Apariencia
Seleccionar el número de apariencia a utilizar 30 (del 1 al 107)
También se puede cambiar, al presionar simultáneamente, durante 2 segundos, las teclas Shift izquierda y Shift derecha

Base de datos
Servidor : Nombre de la base de datos
127.0.0.1 : central

Usuario base de datos
root

Contraseña base de datos
XXXXXXXXXX

Histórico 1 / 1

Modificar

Capacitación Sabías que (21) Instalaciones

Aceptar Cancelar

Dar clic en “Aceptar”.

En caso de ser la primera vez, iniciará el proceso de creación de la base de datos:

Revisando la estructura de la base de datos

Procesamiento de las tablas

%	Avance	Núm.	Total
20		43	219

corridasdet

Tiempo estimado para terminar 00:01:36

Posteriormente iniciará la creación de las tablas para la facturación electrónica:

Revisando el catálogo del SAT: Códigos postales. Por favor espere...

16,194 de 95,777 (16%) ... Tiempo estimado para terminar 00:01:03

Después solicitará cambiar la contraseña, la cual debe ser de 8 caracteres o más:

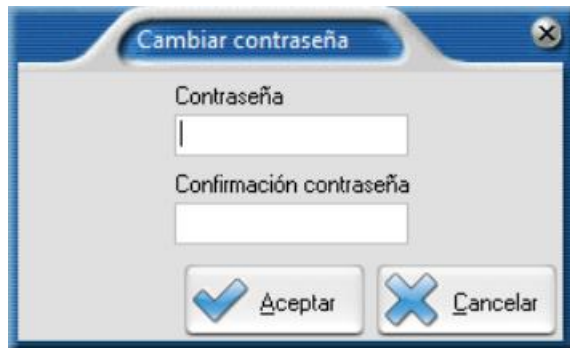

A screenshot of a Windows-style dialog box titled "Cambiar contraseña". It contains two text input fields: "Contraseña" and "Confirmación contraseña". Below the fields are two buttons: "Aceptar" with a blue checkmark icon and "Cancelar" with a blue 'X' icon.

Posteriormente la revisión de los perfiles de usuario:

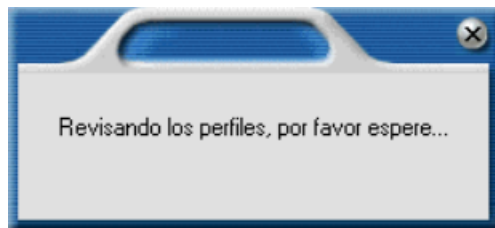

La primera vez puede tardar aproximadamente 15 minutos. En ocasiones posteriores tardará aproximadamente 1 minuto o menos.

Posteriormente desplegará el siguiente diálogo, indicando cuál es el código de sitio del equipo, es decir, su identificación única (para diferenciarlo de otros equipos):

El código de sitio de esta computadora es
A636236D

Escriba la licencia de uso

*** VERSION DE EVALUACION *** Dispone de 198 horas y 40 minutos de uso

Validación
E92B81378B7E0C88ED6FF011D45926DCB847EC5FC007F43BD458873DD205DCF9F69FA3F9D53B503C36494319D7E1AE9FD47D76FB122E442F36
D837DDB2B52DD894CE911A4398743B501

Las horas de uso que se otorgan gratuitamente, son para que usted evalúe este software y pueda determinar si cumple o no con sus requerimientos, de tal manera que usted lo pruebe antes de adquirirlo.

Si este software no cumple sus expectativas, se le solicita dejar de utilizarlo inmediatamente.

Si paga por él, entonces usted estará aceptando que ya lo probó y que cumple todas sus expectativas, así como también usted estará confirmando que acepta este software tal y como está.

Si ya pagó, solicite su licencia lo mas pronto posible (por favor no se espere a que se le agote el tiempo disponible).

Aceptar Cancelar

En éste caso, el código de sitio es: A636236D

Ese código deberá enviarse por correo electrónico a:

licencia@rocaretail.com

Indicando lo siguiente:

- **El título del correo deberá ser:** Solicitud de licencia
- El contenido del correo deberá ser:
 - **Cliente:** aquí va tu nombre
 - **Número de pedido:** aquí va el número del pedido, el cual recibes por correo electrónico poco tiempo después de realizar tu compra (consta de un # con 4 dígitos, por ejemplo #1002)
 - **Tu correo electrónico:** aquí va tu correo electrónico con el cuál realizaste la compra
 - **Aplicación:** RoCa Retail
 - **Módulo:** Central
 - **Código de sitio:** aquí va el código de sitio indicado en el diálogo anterior

- **OBSERVACION: “Módulo”, deberá ser alguno de los siguientes (según sea el caso)**
 - Central
 - Punto de venta
 - Facturación electrónica
 - Verificador de precios

Ese correo será respondido con un texto que representa la licencia, por ejemplo:

89907E9A /VERSION<=19.07.31 /PV /ME /RTP /CEL=5 /FECHACEL<=19-07-31

El sistema permite horas de uso, de tal manera que puede usarse a pesar de no tener licencia, sin embargo, es importante tramitar la licencia a la brevedad.

La licencia deberá ser capturada en “Escriba la licencia de uso”:

El código de sitio de esta computadora es
A636236D

Escriba la licencia de uso
89907E9A /VERSION<=19.07.31 /PV /ME /RTP /CEL=5 /FECHACEL<=19-07-31

***** VERSION DE EVALUACION *** Dispone de 198 horas y 40 minutos de uso**

Validación
E92B81378B7E0C88ED6FF011D45926DCB847EC5FC007F43BD458873DD205DCF9F69FA3F9D53B503C36494319D7E1AE9FD47D76FB122E442F36
D837DD82B52DD894CE911A4398743B501

Las horas de uso que se otorgan gratuitamente, son para que usted evalúe este software y pueda determinar si cumple o no con sus requerimientos, de tal manera que usted lo pruebe antes de adquirirlo.

Si este software no cumple sus expectativas, se le solicita dejar de utilizarlo inmediatamente.

Si paga por él, entonces usted estará aceptando que ya lo probó y que cumple todas sus expectativas, así como también usted estará confirmando que acepta este software tal y como está.

Si ya pagó, solicite su licencia lo mas pronto posible (por favor no se espere a que se le agote el tiempo disponible).

Aceptar Cancelar

Dar clic en “Aceptar”

RoCa Retail / ¿Cómo se tramita la licencia?

El sistema enviará al menú principal:



Dar clic en la opción “Ayuda” y posteriormente a “Licencia de uso”, con lo cual desplegará:

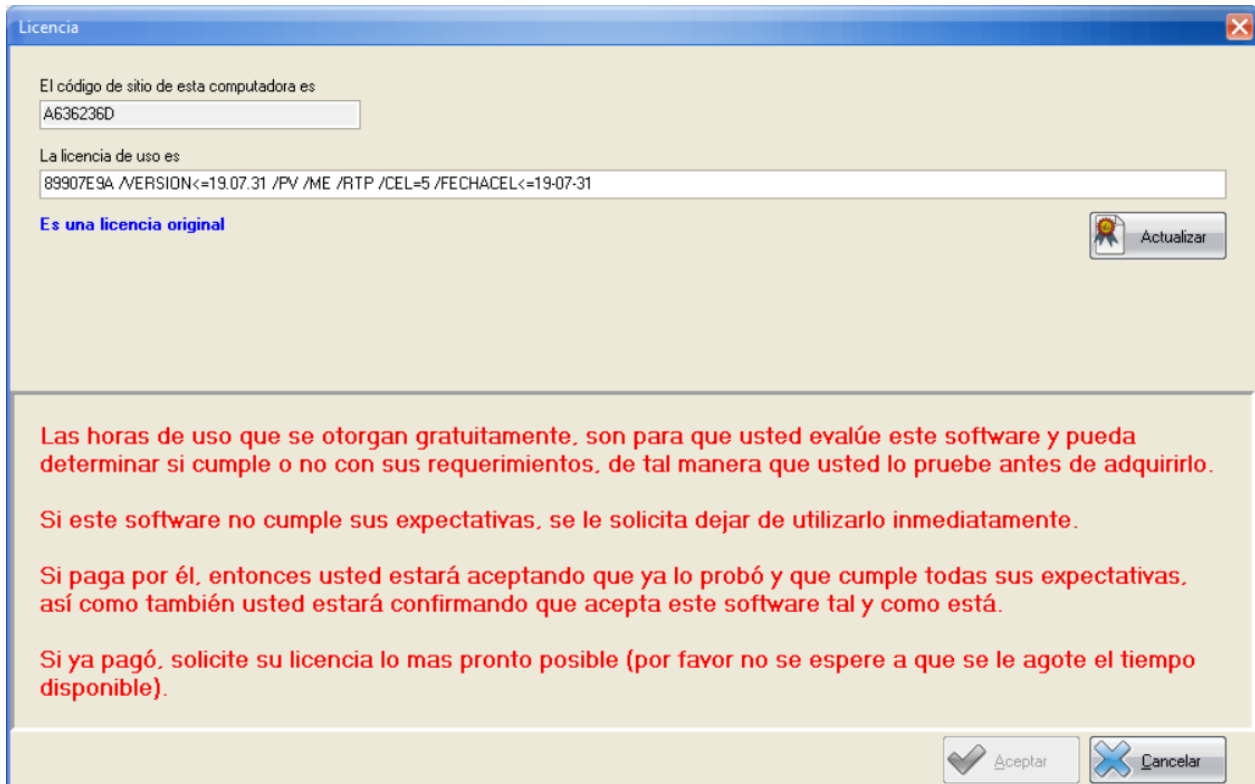

En donde se indica que se trata de una licencia original.