

Net360



Net360

¿Cómo se tramita la licencia?

08/Enero/2019

Pasos a seguir para tramitar la licencia de Net360

Net360 / ¿Cómo se tramita la licencia?

La Consola requiere que se capture una licencia de uso o de lo contrario la aplicación dejará de funcionar después de transcurrir determinado tiempo.

A continuación se indicarán los pasos para tramitar la licencia.

Dar clic en el ícono “Net360 MySQL”:

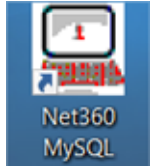

Desplegará un diálogo con título “Control de cuentas de usuario” y el contenido del diálogo es “¿Desea permitir que éste programa de un publicador desconocido realice cambios en el equipo?”.

Dar clic en “Si”.

Desplegará indicaciones para la primera vez que se utilice el Consola:

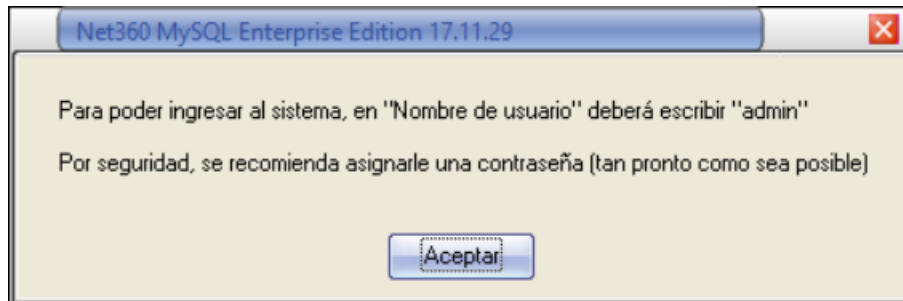

Net360 / ¿Cómo se tramita la licencia?

Posteriormente desplegará el diálogo que solicita el nombre de usuario y contraseña:

The screenshot shows the 'Net360 MySQL Enterprise Edition 17.11.29' login dialog. It features several input fields and buttons. At the top left, there are fields for 'Nombre del usuario' (empty) and 'Contraseña' (empty). To the right, under 'Apariencia', there is a dropdown menu set to '20' (del 1 al 107) and a note: 'También se puede cambiar, al presionar simultáneamente, durante 2 segundos, las teclas Shift izquierda y Shift derecha'. Below this is the 'Base de datos' section with a 'Servidor' field containing '127.0.0.1 : Net360', a 'Usuario base de datos' field containing 'root', and a 'Contraseña base de datos' field (masked with asterisks). To the right of the database fields is a 'Histórico 1 / 1' button with left and right arrows and an 'X' button, and a 'Modificar' button with a pencil icon. At the bottom, there are three buttons: 'Capacitación' (with a book icon), 'Sabías que (25)', and 'Instalaciones'. On the far right, there are 'Aceptar' (with a checkmark icon) and 'Cancelar' (with an 'X' icon) buttons.

En usuario debe decir admin.

En caso de ser la primera vez que se accede al sistema, dejar la contraseña vacía, en caso contrario, capturar la contraseña registrada:

This screenshot is identical to the previous one, but the 'Nombre del usuario' field now contains the text 'admin'. The 'Contraseña' field remains empty. All other elements, including the database server name, user name, and buttons, are the same as in the first screenshot.

Dar clic en "Aceptar".

Net360 / ¿Cómo se tramita la licencia?

En caso de ser la primera vez, iniciará el proceso de creación de la base de datos:

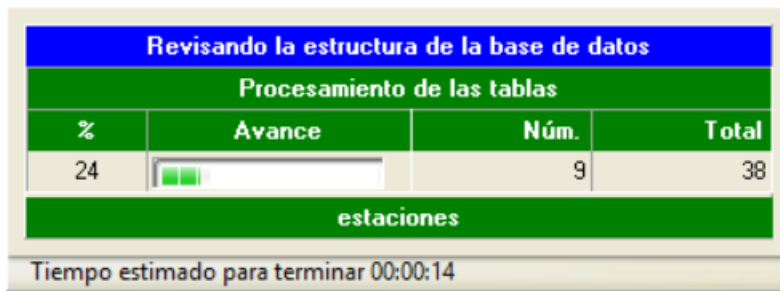

Revisando la estructura de la base de datos

Procesamiento de las tablas

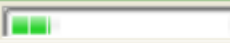
| % | Avance | Núm. | Total |
|----|---|------|-------|
| 24 |  | 9 | 38 |

estaciones

Tiempo estimado para terminar 00:00:14

Después solicitará cambiar la contraseña, la cual debe ser de 8 caracteres o más:

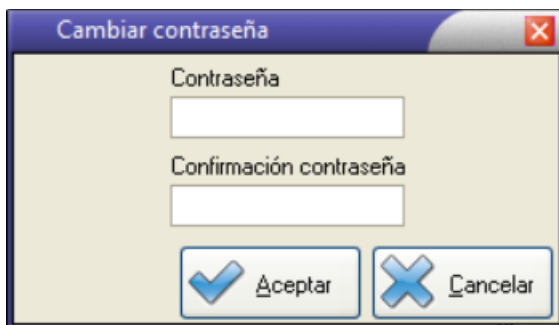

Cambiar contraseña

Contraseña

Confirmación contraseña

Aceptar Cancelar

Posteriormente la revisión de los perfiles de usuario:

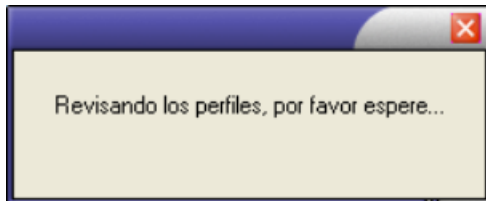

Revisando los perfiles, por favor espere...

Net360 / ¿Cómo se tramita la licencia?

Posteriormente desplegará el siguiente diálogo, indicando cuál es el código de sitio de la computadora, es decir, su identificación única (para diferenciarla de otras computadoras):

El código de sitio de esta computadora es
3F15604A

Escriba la licencia de uso

*** VERSION DE EVALUACION *** Dispone de 27 horas y 0 minutos de uso

Validación
FE4B2E3FA8C852D38A7B5F69F3EE7A8CA4EABF7CD6283117FE4C2833FDE603ABFD0CE309F7F2C34A6096060F28410D0FC89CDFAB7CF2392554B65 Copiar

Las horas de uso que se otorgan gratuitamente, son para que usted evalúe este software y pueda determinar si cumple o no con sus requerimientos, de tal manera que usted lo pruebe antes de adquirirlo.

Si este software no cumple sus expectativas, se le solicita dejar de utilizarlo inmediatamente.

Si paga por él, entonces usted estará aceptando que ya lo probó y que cumple todas sus expectativas, así como también usted estará confirmando que acepta este software tal y como está.

Si ya pagó, solicite su licencia lo mas pronto posible (por favor no se espere a que se le agote el tiempo disponible).

Aceptar Cancelar

En éste caso, el código de sitio es: 3F15604A

Ese código deberá enviarse por correo electrónico a:

licencia@rocaretail.com

Indicando lo siguiente:

- **El título del correo deberá ser:** Solicitud de licencia
- El contenido del correo deberá ser:
 - **Cliente:** aquí va tu nombre
 - **Número de pedido:** aquí va el número del pedido, el cual recibes por correo electrónico poco tiempo después de realizar tu compra (consta de un # con 4 dígitos, por ejemplo #1002)
 - **Tu correo electrónico:** aquí va tu correo electrónico con el cuál realizaste la compra
 - **Aplicación:** Net360
 - **Código de sitio:** aquí va el código de sitio indicado en el diálogo anterior

Net360 / ¿Cómo se tramita la licencia?

Ese correo será respondido con un texto que representa la licencia, por ejemplo:

```
4A1CE9DF /VERSION<=19.07.31 /REMOTOS=100000
```

El sistema permite horas de uso, de tal manera que puede usarse a pesar de no tener licencia, sin embargo, es importante tramitar la licencia a la brevedad.

La licencia deberá ser capturada en “Escriba la licencia de uso”:

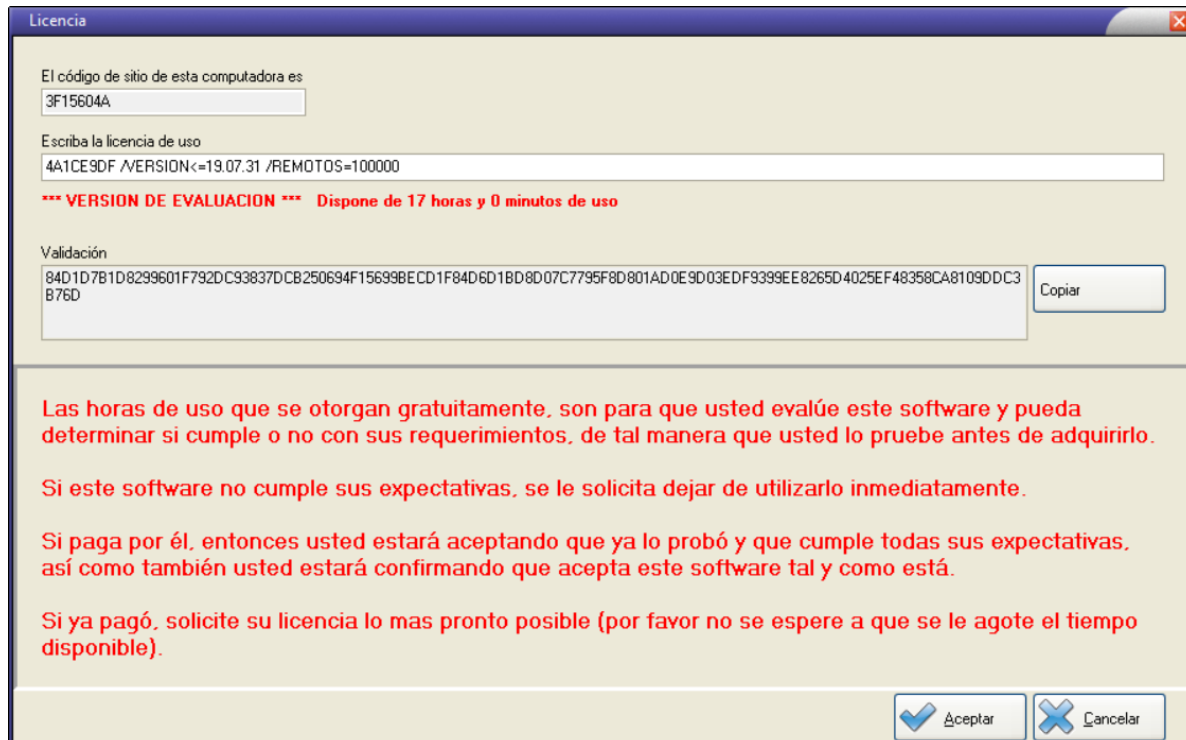

The screenshot shows a Windows-style dialog box titled "Licencia". It contains the following elements:

- A text field for the site code: "El código de sitio de esta computadora es" with the value "3F15604A".
- A text field for the license key: "Escriba la licencia de uso" with the value "4A1CE9DF /VERSION<=19.07.31 /REMOTOS=100000".
- A red warning message: "*** VERSION DE EVALUACION *** Dispone de 17 horas y 0 minutos de uso".
- A "Validación" section with a long alphanumeric string: "84D1D7B1D8299601F792DC93837DCB250694F15699BECD1F84D6D1BD8D07C7795F8D801AD0E9D03EDF9399EE8265D4025EF48358CA8109DDC3B76D" and a "Copiar" button.
- A large red text block explaining the evaluation period: "Las horas de uso que se otorgan gratuitamente, son para que usted evalúe este software y pueda determinar si cumple o no con sus requerimientos, de tal manera que usted lo pruebe antes de adquirirlo. Si este software no cumple sus expectativas, se le solicita dejar de utilizarlo inmediatamente. Si paga por él, entonces usted estará aceptando que ya lo probó y que cumple todas sus expectativas, así como también usted estará confirmando que acepta este software tal y como está. Si ya pagó, solicite su licencia lo mas pronto posible (por favor no se espere a que se le agote el tiempo disponible)."
- At the bottom right, there are two buttons: "Aceptar" (with a checkmark icon) and "Cancelar" (with an X icon).

Dar clic en “Aceptar”

Net360 / ¿Cómo se tramita la licencia?

El sistema enviará al menú principal:

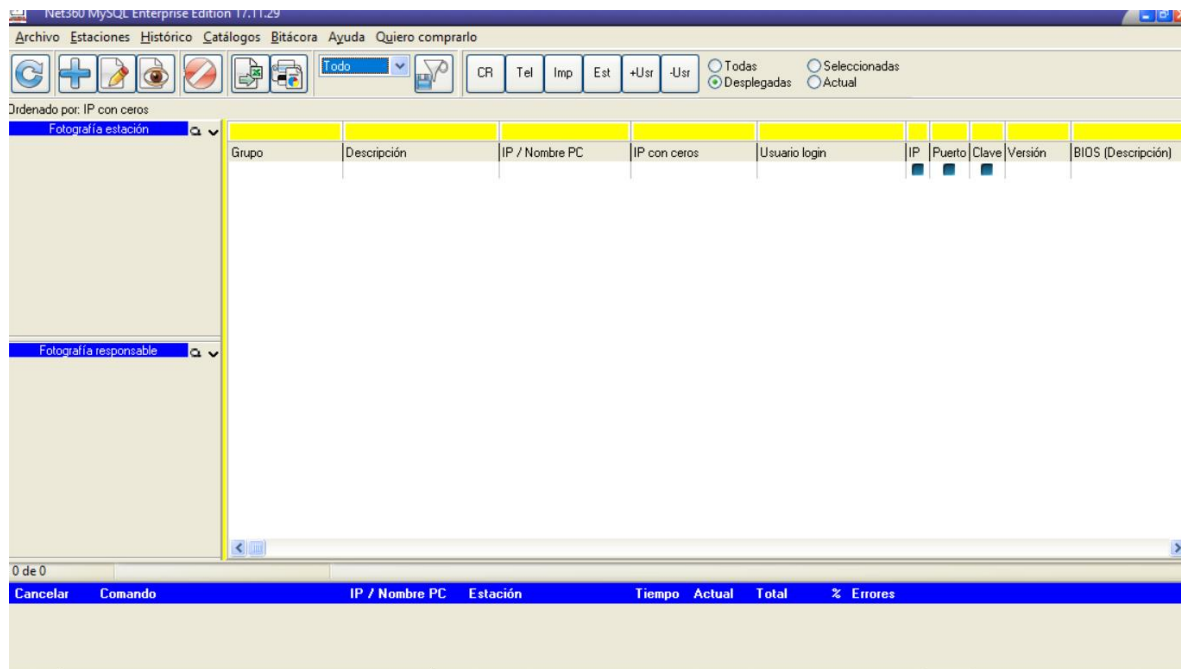

Dar clic en la opción “Ayuda” y posteriormente a “Licencia de uso”, con lo cual desplegará:

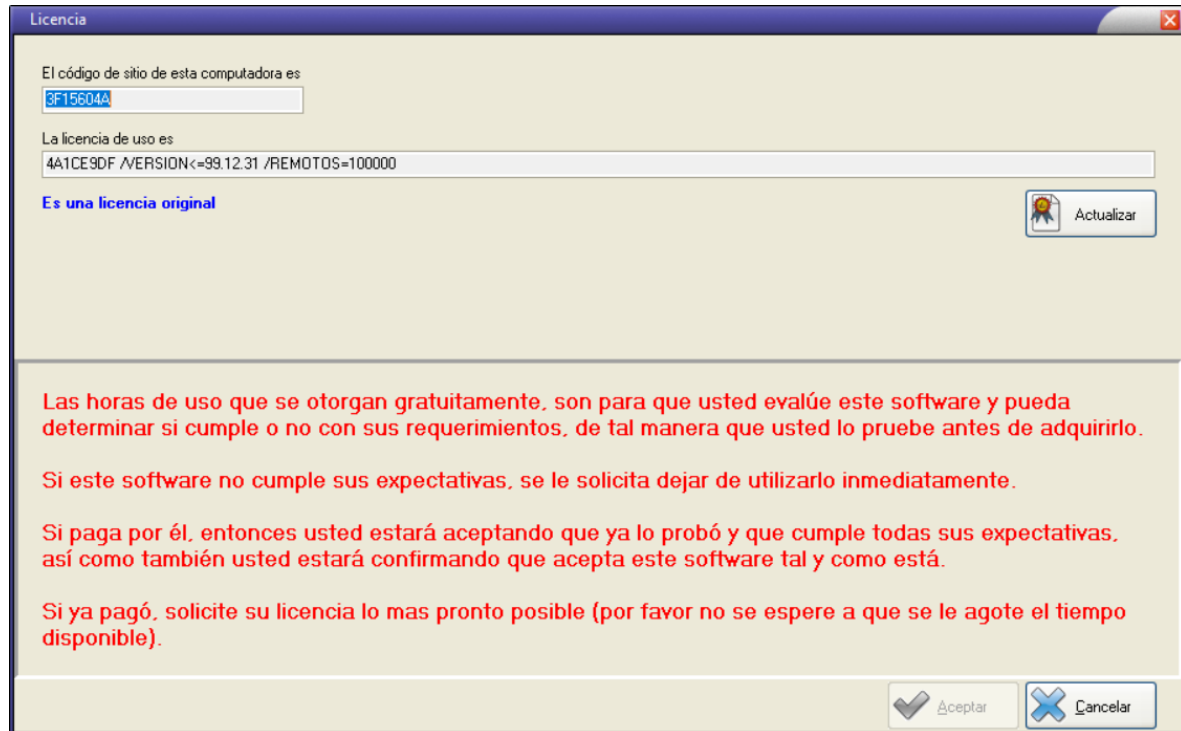

En donde se indica que se trata de una licencia original.